

# PARTENZA ALLE 11

## Franciacorta Historic, fascino d'antan tra filari e cantine

■ Parte oggi a Castrezzato la quinta edizione del «Franciacorta Historic», manifestazione di regolarità classica a calendario Csaì, riservata alle auto storiche costruite fino al 1968 e patrocinata dalla Provincia di Brescia - Assessorato alla Tutela dell'Ambiente, Ecologia ed Attività Estrattive - Energia, dal Comune di Castrezzato, dal Comune di Paratico e dall'Associazione Commercianti di Paratico. Le vetture affronteranno un'affascinante percorso di 120 km intervallato da 43 prove cronometrate in linea (non ripetute); le verifiche sportive e tecniche si svolgono nella seconda sessione stamattina (la prima si è tenuta ieri pomeriggio) e hanno luogo a «La Colombera Golf & Resort» a Castrezzato, location anche per la partenza (la prima vettura alle ore 11) in direzione di Chiari, Coccaglio, Cologne, Adro e Capriolo per arrivare alla sosta pranzo di Paratico al Ristorante l'Approdo.

Quindi la seconda impegnativa parte del percorso per Clusane e l'ascesa verso Polaveno per entrare nel cuore della Franciacorta attraversando Ome, Monticelli Brusati, Provezze, Passirano, Monterotondo, Borgonato, Corte Franca e Torbiato, prima dell'ingresso a **Ca' del Bosco**. Nella splendida azienda gli equipaggi si fermeranno per poi affrontare l'ultima parte di gara dirigendosi a Calino, Erbusco, Rovato ed arrivare a Castrezzato dove, in Piazza Pavoni, avrà luogo il 3° Trofeo Città di Castrezzato: al vincitore della prova cronometrata «Show» (fuori classifica) andrà un premio speciale consegnato direttamente dall'amministrazione.

La conclusione della gara sarà al Controllo Orario n° 3 a La Colombera Golf & Resort quando, in attesa delle premiazioni (alle 18.30), i concorrenti potranno riposarsi negli spazi verdi del Resort.

A confermare l'ottimo livello raggiunto dalla gara sono 109 le vetture al via. Fra queste alcuni dei modelli più apprezzati del panorama dell'automobilismo storico come le Aston Martin di Fumanelli-

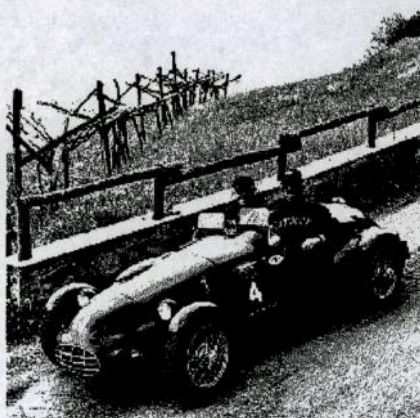

Una Gilco Sport nella foto di Pierpaolo Romano

Mottadelli (Mk II, 1935), Valseriati-Sabbadini (Le Mans, 1933) e Piantelli- Cambiè (Team Car L7, 1931), le Fiat di Cavagna-Seneci (514 «Mille Miglia», 1931) e Cibaldi-Costa (1100 Sport Gilco, 1948), oltre alla «Baliilla Sport Siata» del 1933 di Bresciani-Perletti, la Bugatti Type 37 del 1925 dell'equipaggio Feroldi-Sora. Iscritte anche le potenti Jaguar di Perbellini-Piccoli (Biondetti Special, 1950) e Gennaro-Giacomello (SS100, 1938) così come le eleganti (ed allo stesso tempo sportive) Lancia di Rossi-Teti (Aurelia B24 Spider, 1955 -resa famosa dal celebre film «Il Sorpasso»-) e Mozzi-Biacca (Astura «Mille Miglia», 1938 -della collezione Nicolis-), la grintosa OSCA MT4-2AD del 1953 dei bresciani Boglioli-Pezzia e la Siata 300BC del 1952 dell'equipaggio Martegani-Maccacaro. Una decina i Top Driver al via. Determinante poi l'appoggio degli sponsor che hanno deciso di affiancare la Vecars di Andrea a Roberto Vesco. Tutto per una competizione la cui fama oltrepassa i confini nazionali.





## ELENCO DEGLI ISCRITTI

n.	Conditore	Navigatore	Vettura	Anno	n.	Conditore	Navigatore	Vettura	Anno
1	Mozzi Giordano	Biacca Stefania	Lancia Astura MM	1938	55	Marini Bruno	Fratus Gianfranco	Riley Sprite	1936
2	Salviato Ezio Martino	Salviato Francesca	Lancia Aprilia	1939	56	Marini Silvia	Fratus Aurora	Triumph TR2	1954
3	Fontana Armando	Ceccardi Guido	Lancia Aprilia	1939	57	Girardi Alessandro	Mastellini Simonetta	Porsche 356 Coupé	1955
4	Cibaldi Michele	Costa Andrea	Fiat Gilco 1100 Sport	1948	58	Bettinsoli Roberto	Gallia Katia	Lancia Appia C10	1956
5	Rampello Maurizio	Migliorati Stefano	Triumph TR3	1956	59	Caldera Yuri	Fusari Roberta	MG A	1959
6	Aiolfi Maurizio	Zambianchi Samanta	Fiat 1500 Coupé	1960	60	Ceccoli Luciano	Ghidini Fabio	Fiat 1100 Speciale	1961
7	Belometti Andrea	Passi Federico	Innocenti Mini Cooper Mk I	1967	61	Mori Nicola	Valseschini Ezechiele	A. R. Giulia 1600 Spider	1963
8	Aghem Gianmaria	Conti Rossella	Lancia Fulvia Coupé 1.2	1967	62	Bonetti Attilio	De Giacomi Agape	A. R. Giulia 1600 Spider	1965
9	Cavagna G. Paolo Tobia	Seneci Angelo	Fiat 514 MM	1931	63	Battagliola Giuseppe	Mantelli Giampaolo	Fiat 124 Sport Spider	1967
10	Bresciani Ivan	Perletti Ezio	Fiat Siata 508 S Bailla S.	1932	64	Feroldi Alessandro	Sora Paolo	Bugatti Type 37	1925
11	Patron Luca	Casale Massimo	MG L2	1934	65	Piantelli Mario	Cambiè Fabio	Aston Martin Team Car LM7	1931
12	Gennaro Luigino	Giacomello Giancarlo	Jaguar SS100	1938	66	Valseriati Flaminio	Sabbadini Paolo	Aston Martin Le Mans	1933
13	Aliverti Alberto	Maffi Alberto	Lancia Aprilia	1939	67	Valentini Aurelio	Valentini Giuditta	Fiat Roselli 1100 Sport	1947
14	Scio Enrico	Ravani Paola	Healey Silverstone	1950	68	Accerzi Valerio	Pirani Battista	Triumph TR2	1954
15	Bettini Dennis	Scarabelli Giovanni	Fiat 1100/103	1953	69	Perbellini Gino	Piccoli Emanuela	Jaguar Biondetti Special	1950
16	Grumelli Pietro Giuseppe	Bona Cristina	Austin Healey 100 BN1	1954	70	Bontempi Massimiliano	Bontempi Federico	Healey Silverstone	1950
17	Piccinelli Eugenio	Pellini Ottorino	Triumph TR2	1954	71	Martegani Alberto	Maccacaro Agostino	Siata 300 BC	1952
18	Battagliola Domenico	Gatti Miriam	Austin Healey 100 BN1	1955	72	Boglioli Mario	Zandegù Lodovico	OSCA MT4-2AD	1953
19	Sala Ezio	Bonomi Pietro	Fiat 1100/103 TV	1955	73	Iacovelli Walter	Bertoletti Teresina	Porsche 356 Coupé	1954
20	Spagnoli Paolo	Bregoli Andrea	Austin Healey 100 BN1	1955	74	Florentino Pasqualino	Riggio Mirko	Lotus MK VI	1954
21	Saporetti Marcello	Blandino Vincenzo	Triumph TR2	1955	75	Bresciani Paolo G.	Bonacina Dante	Porsche 356 Speedster	1955
22	Prandelli Giovanni	Pasotti Loredana	Porsche 356 B Roadster	1960	76	Mascarini Fabio	Mascarini Andrea	A. R. 1900 C Super S.	1955
23	Bellini Fabrizio	Bellini Edoardo	Triumph TR3A	1960	77	Bonometti Giovanni	Bonometti Roberta	MG A	1956
24	Nobis Giuseppe	Nobis Alessandro	Porsche 356 B Coupé	1962	78	Montanari Mario	Montanari Paolo P.	Mercedes-Benz 190 SL	1956
25	Senna Maurizio	Senna Andrea	A. R. Giulia 1600 Spider	1963	79	Gamba Gianluigi	Gamba Michele	Austin Healey 100/6 BN4	1957
26	Barcella Guido	Ghidotti Ombretta	Porsche 356 C Coupé	1963	80	Gerardini Luciano	Bonomi Maria Luisa	Fiat 1100/103 E Zagato	1957
27	Rossetti Raffaele	Reboldi Simone	Triumph Spitfire 4	1963	81	Oliva Michele Angelo	Radu Gabriela	Triumph TR3	1957
28	Vincenzi Paolo	Riviezio Simona	A. R. Giulia 1600 Spider	1963	82	Facchini Alfonso	Olivetti Luigia	MG A	1956
29	Gnutti Claudio	Lonatini Cristian	Fiat 850 Coupé	1965	83	Montalbetti Mario	Russo Giovanni	Austin Healey Sprite Mk I AN5	1958
30	Lombardi Walther	Morisi Pia	Volvo PV544	1965	84	Toscani Diego	Gnutti Alise	Mercedes-Benz 190 SL	1958
31	Turelli Lorenzo	Turelli Mario	Morris Mini Cooper S	1966	85	Polzoni Giorgio	Laricchia Patrizia	MG A	1959
32	Cavagna Gianpaolo	Facchinetti Marco	Fiat 850 Special	1966	86	Gatta Luca Mario	Bertoglio Vera Stefania	Porsche 356 A Coupé	1959
33	Donati Alessandro	Roman Leonardo	Porsche 356 Speedster	1955	87	Luzzago Cristiano	Ghidini Alberto	Lotus Seven S1	1959
34	Coen Andrea	Zanotti Tanya	Triumph TR2	1955	88	Cappa Maximilian	Bartholomej Jacqueline	Lancia Aurelia B24S Conv.	1957
35	Rossi Fabrizio	Teti Fabio	Lancia Aurelia B24 Spider	1955	89	Casazza Gianpaolo	Pinori Gianmarco	Porsche 356 B Coupé	1960
36	Castelli Fabiano Fed.	Barcella Elisabetta	Porsche 356 Speedster	1955	90	Squizzato Alessandro	Benatti Elena	Jensen 541R	1960
37	Cinelli Emanuela	Scaramuzzi Elena	Renault 4CV	1957	91	Bonato Massimiliano	Malvezzi Guido	Triumph TR3A	1960
38	Seddio Claudio	Mariotti Mariella	Aston Martin DB Mk III	1958	92	Garatti Luigi	Garatti Alberto	A. R. Giulietta Spider	1961
39	Rambaldini Claudio	Toninelli Lorenzo	Austin Healey 100/6 BN6	1959	93	Gobbi Marino	Gobbi Elena	Triumph TR3A	1961
40	Vitella Franco	Montalbetti Chiara	Austin Healey Sprite Mk I AN5	1960	94	Benoni Lorenzo	Sala Genny	Porsche 356 B Coupé	1962
41	Molinari Ermanno	Molinari Massimo	Porsche 356 B Coupé	1963	95	Zanetti Cristian	Ghisi Ezio Cristian	Innocenti 950 Spider	1963
42	Bertoli Vincenzo M.	Gamba Alberto	Lancia Fulvia Coupé 1.2	1966	96	Leopizzi Mario	Arcangeli Patrizia	Porsche 356 SC Coupé	1963
43	Gatta Marco	Maffina Luigi	Morris Mini Cooper Mk I	1967	97	Zilliani Stefano	Amodeo Graziano	Lancia Appia C10	1963
44	Cisternino Luca	Cisternino Angelo Raffaele	Fiat 500 F	1967	98	Mayr Hanno	Schorn Stefan	Porsche 356 B Coupé	1963
45	Colosio Nicola Davide	Conti Enrico	Porsche 911 T	1967	99	Gnutti Alberto	Pè Alessandro	Austin Healey Sprite Mk II AN7	1963
46	Barbiero Silvano	Rossi Andrea	Triumph TR2	1955	100	Fredi Renato	Tagassini Tiziana Nadia	Saab 96	1964
47	Lorini Gianluca	Bossoni Giovanni	Porsche 356 Coupé	1955	101	Scio Fabio	Zumelli Nausica	Porsche 356 C Coupé	1964
48	Ponzone Giuliano	Becchetti Simone	Fiat 1100/103 TV	1955	102	Peli Davide	Arci Severino	Fiat 850 Coupé	1965
49	Lupo Enrichetta	Profeta Samanta	Porsche 356 Speedster	1955	103	Vogliano Alessandro	Zimmermann Brent	Alfa Romeo 1600 Spider	1966
50	Romano Alberto	Paterlini Michela	Austin Healey 100/6 BN4	1957	104	Cisotto Angelo	Cherubini Simona	Triumph Spitfire Mk II	1966
51	Bonzi Laura	Abarth 1000 Bialbero	1961	105	Castellini Lorenzo	Bassi Brugnattelli Marcello	Alfa Romeo 1600 Spider	1966	
52	Bezzo Marco	Visintini Marina	A. R. Giulia Sprint GTC	1966	106	Mercadante Tommaso	Mercadante Giovanni	Porsche 911 S	1967
53	Meneghini Alessandro	Giordano Consolato R.	Porsche 911 S	1967	107	Perletti Riccardo	Bresciani Matteo	Alfa Romeo Giulia 1300 TI	1967
54	Pirola Fumanelli A.	Mottadelli Roberta	Aston Martin Mk II	1935	108	Bergamasco Massimo	Bolleri Alessandro	Alfa Romeo 1600 Spider	1967
					109	Faroni Mauro	Moretti Alessandro	Fiat 850 Special	1968